

Presentazione del Corso

La tecnica denominata All-on-4™ è una metodica che prevede la riabilitazione di arcate totalmente edentule per mezzo di una struttura protesica sostenuta da soli 4 impianti in regime di carico immediato. In un unico e relativamente semplice intervento si posizionano gli impianti in sede interforaminale per quanto riguarda la mandibola e a livello della premaxilla nel mascellare superiore. I due impianti anteriori vengono posizionati assialmente rispetto al processo alveolare, mentre i due impianti posteriori risultano inclinati distalmente di 30°-45°, ancorandosi a quella parte di osso maggiormente denso presente anteriormente al ginocchio del nervo mentoniero per la mandibola e a livello della parete anteriore del seno mascellare per quanto riguarda l'arcata superiore. Questo tipo di riabilitazione, che prevede l'inclinazione di alcuni impianti, è in grado di evitare procedure di elevazione del seno mascellare, di innesti o di rigenerazione guidata dell'osso nei casi di estrema atrofia delle creste alveolari, garantendo comunque la possibilità di inserire una protesi provvisoria fissa entro 48 ore dall'intervento chirurgico e, a distanza di 3-6 mesi, una protesi definitiva.

Obiettivo del corso è quello di fornire il razionale e le basi scientifiche e cliniche necessarie per applicare con sicurezza la procedura. A tal fine il corso è strutturato in 2 sessioni, una **teorica** ed una, facoltativa, **pratica** alla quale potranno partecipare esclusivamente coloro che avranno frequentato il modulo teorico. Coloro che avranno frequentato il modulo teorico potranno infatti iscriversi ad una o più **sessioni pratiche** che prevedono la frequenza, in qualità di osservatori, della Clinica Odontoiatrica dell'Università degli Studi di Milano presso l'Istituto Ortopedico Galeazzi, diretta dal Prof. Roberto Weistein, assistendo, nell'arco delle 2 mezza giornate, ad un intervento in sala chirurgica ed alla successiva protesizzazione. Tali interventi potranno essere eseguiti anche su pazienti riferiti dai corsisti stessi.

Coloro che sono interessati a frequentare anche la parte pratica potranno iscriversi direttamente il 13 e 14 Novembre e potranno già portare in quella occasione la documentazione clinica del proprio paziente da discutere con il docente.

Programma

Venerdì 13 Novembre

08.15-08.30	Registrazione partecipanti
08.30-09.00	Anatomia del mascellare superiore e della mandibola <i>Dr. S. Taschieri – Dr. G. Rosano</i>
09.30-10.30	Diagnosi e piano di trattamento nel paziente totalmente edentulo: le soluzioni terapeutiche implanto-protesiche <i>Prof. L. Francetti - Dr. M. Basso</i>
10.30-11.00	Risultati a lungo termine delle riabilitazioni implanto-protesiche nel paziente totalmente edentulo <i>Dr. M. Basso</i>
11.00-11.30	Coffee break
11.30-12.15	Valutazione medica del paziente. Procedure di sedazione cosciente per via endovenosa <i>Dr. A. Pellanda – Dr. G. Menasce – Dr. A. Pollini</i>
12.15-13.00	Allestimento sala operatoria e preparazione del paziente <i>Dr. A. Ciatti</i>
13.00-14.00	Lunch
14.00-15.00	Principi biologici dell'osteointegrazione e revisione del protocollo Brånemark <i>Prof. L. Francetti</i>
15.00-15.30	All-on-4™ : principi, fondamenti scientifici e procedura step by step <i>Prof. L. Francetti</i>
15.30-16.30	Casistica clinica <i>Dr. B. Barbaro</i>
16.30-17.00	Utilizzo della pianificazione guidata nella tecnica All-on-4™ <i>Dr. A. Antifora</i>

Sabato 14 Novembre

09.00-10.00	Fasi tecniche di laboratorio e protesizzazione provvisoria <i>Dr. Ssa C. Tassera</i>
10.00-11.00	Soluzioni protesiche definitive <i>Dr. D. Spasari</i>
11.00-11.30	Coffee Break
11.30-12.30	Studi clinici e di laboratorio sull'utilizzo di impianti inclinati <i>Dr. F. Azzola</i>
12.30-13.15	Mantenimento igienico <i>Dr. S. Corbella</i>
13.15-13.30	Conclusioni – <i>Prof. L. Francetti</i>

Scheda di Iscrizione

Corso teorico-pratico sulla procedura All-on-4™

Agrate Brianza, 13/14 Novembre 2009

QUOTE DI ISCRIZIONE E PAGAMENTO:

vedere modalità indicate nella sessione informazioni generali

Inviare la scheda di iscrizione a mezzo fax:

n. 031 99 04 53 allegando copia del bonifico bancario.

La preghiamo di voler compilare (IN STAMPATELLO) la scheda di iscrizione indicando tutti i dati anagrafici richiesti al fine di emettere la fattura

Dati Personali Medico Dentista/Odontoiatra

Nome _____

Cognome _____

Luogo e Data di Nascita _____

Domicilio _____ Prov _____

Telefono _____ Fax _____

Cellulare _____ E-Mail _____

Dati per la Fatturazione

Ragione Sociale _____

Indirizzo _____

Città _____ Cap _____ Prov _____

Partita Iva _____

Codice Fiscale _____

Albo degli Odontoiatri di _____

Ai sensi del d.lgs 196/03 i suoi dati personali saranno trattati per la gestione del corso dai nostri responsabili ed incaricati, con mezzi informatici. Il conferimento dei dati è facoltativo, ma in sua mancanza, non saremo in grado di procedere all'iscrizione. Titolari del trattamento sono :

- Nobel Biocare italiana Srl, Centro Direzionale Colleoni, Palazzo Orione 2, V.le Colleoni 15, 20041 Agrate Brianza (MI).

- Medical Service, Via Vittorio Emanuele 8, 20077 Olgiate Comasco (CO).

Può controllare i dati, modificarli, cancellarli ed opporsi al loro trattamento, rivolgendosi a ciascun titolare agli indirizzi sopra indicati. Presso gli stessi è disponibile l'elenco aggiornato dei rispettivi responsabili.

Corso è rivolto a Medici Dentisti/Odontoiatri

Sede

Training Center Nobel Biocare
Viale Colleoni, 15
20041 Agrate Brianza MI

Durata: 1 giorno e mezzo

Orari

Venerdì 08.15-17.00
Sabato 09.00 – 13.30

Segreteria Organizzativa

MEDICAL SERVICE
Via Vittorio Emanuele, 8
20077 Olgiate Comasco (CO)

Iscrizioni

Per iscrizioni inviare la scheda compilata in ogni sua parte, via fax al numero 031 99 04 53
Per informazioni contattare Francesca Radaelli al numero 039 68 36 263

Quota di partecipazione al modulo Corso Teorico

La quota di partecipazione è pari a Euro 250,00 + Iva 20% e comprende il materiale didattico, il pranzo e il coffee break.

Modalità di Pagamento

Bonifico bancario a favore di: Medical Service
Banca: Deutsche Bank agenzia di Olgiate Comasco
IBAN: IT33 W 03104 51620 00000820073

Modalità di cancellazione

In caso di cancellazione, la quota verrà restituita solo se la comunicazione a Medical Service verrà effettuata entro 7 gg dall'inizio del corso.



UNIVERSITÀ DEGLI STUDI DI MILANO
DIPARTIMENTO DI TECNOLOGIE PER LA SALUTE
CENTRO PER LA RICERCA IN IMPLANTOLOGIA ORALE
DIRETTORE PROF. LUCA A. FRANCIETTI



Il Centro per la Ricerca in Implantologia Orale
dell'Università degli Studi di Milano

organizza

Corso Teorico Pratico sulla procedura All-on-4™

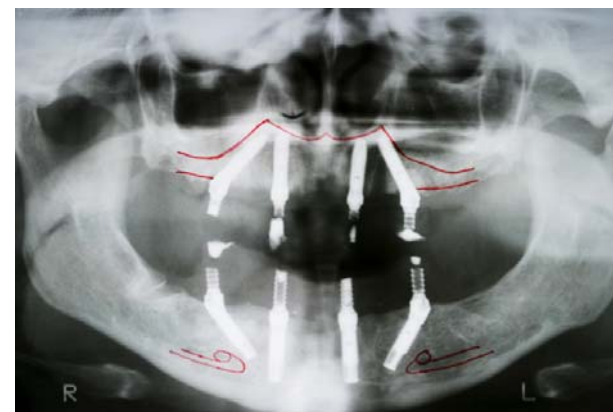

13 e 14 Novembre 2009

Agrate Brianza
Training Center Nobel Biocare

Prima parte Corso Teorico

Relatore

Prof. Luca Francetti e collaboratori

Sponsor Unico

